ISSN 2543-4977

INFORMATOR
GMINY WĄPIELSK

NR 9 - LIPIEC 2019 - INFORMATOR SFINANSOWANY ZE ŚRODKÓW GMINY WĄPIELSK, EGZEMPLARZ BEZPŁATNY - NAKŁAD: 2000 egzemplarzy

Szanowni Mieszkańcy!

Przekazuję na Państwa ręce pierwszy numer Informatora Gminy Wąpielsk w obecnej kadencji. Niektóre artykuły w obecnym wydaniu nawiązują do podsumowań z wyborów samorządowych i obejmują początek bieżącego roku.

Na początku chciałbym serdecznie podziękować Mieszkańcom za poparcie i zaufanie jakim mnie obdarzyliście powierzając mi zaszczytne sprawowanie funkcji Wójta Gminy Wąpielsk na kolejną kadencję. Poparcie jakie od Państwa otrzymałem mobilizuje do dalszej intensywnej pracy dla rozwoju Gminy. Postaram się po raz kolejny sprostać Państwa oczekiwaniom w obecnej pięcioletniej kadencji. Wiele ważnych zadań udało się zrealizować, ale do zrobienia jest jeszcze bardzo dużo. Każda inwestycja wymaga dużego zaangażowania pracowników Urzędu Gminy od początku tworzenia dokumentacji, projektów i przygotowania wniosków o dofinansowanie unijne lub krajowe. W trakcie inwestycji trzeba kontrolować jej przebieg, aby efekt końcowy był zgodny z założeniami, pozwalając na prawidłowe rozliczenie dofinansowania i całej inwestycji.

Okres wyborczy nie stanowił podstawy zaprzestania realizacji obowiązków służbowych i procesu inwestycyjnego w Gminie Wąpielsk. Na przełomie 2018 i 2019 roku odbyły się przetargi na realizację zadań, na które otrzymaliśmy dofinansowanie ze środków unijnych. W marcu br. udało się rozstrzygnąć postępowanie przetargowe na **modernizację i przebudowę sieci wodociągowej i kanalizacji sanitarnej w miejscowości Ruszkowo, dzięki czemu zadanie to zostało już zrealizowane. Wcześniej, pod koniec lutego wyłoniono wykonawcę zadania pn. przebudowa, rozbudowa i termo-modernizacja budynku świetlicy wiejskiej i strażnicy**

c.d. str. 2

W TYM NUMERZE:

SPORT
WYBORY
INWESTYCJE
WYDARZENIA
PRZYSZŁOŚĆ

TERMOMODERNIZACJA OSP

SPRZĄTANIE DRWĘCY

DZIEŃ SOŁTYSA

ZŁOTE GODY

Ochotniczej Straży Pożarnej w Wąpielsku wraz z niezbędną przebudową infra-struktury tech-nicznej – w tej chwili możemy obserwować postępy tych prac. Cieszy fakt, że po kilku nierozstrzygniętych przetargach, w dniu 23 maja 2019 r. pozytywnie rozstrzygnięto postępo-wanie na przebudowę przegród w zbiorniku oczyszczalni ścieków w miejscowości Wąpielsk. Nasza oczyszczalnia z upływem lat jej funkcjonowania wymaga remontu. Jest to tym bardziej ważne i terminowe zadanie dla Gminy, ponieważ obowiązek jego wykonania w określonym terminie wynika z nieprawidłowej realizacji zadań przez poprzedniego kierownika Samorządo-wego Zakładu Budżetowego, który m. in. nie zlecił wykonania odpowiednich badań i groziło nam nałożenie wysokich kar przez Inspekcję Ochrony Środowiska. Wykonawca zobowiązał się je zrealizować w tym roku, dzięki czemu poniesiemy koszty związane z modernizacją oczyszczalni w zamian za grożące nam kary, co jest korzystniejsze dla Gminy.

W dniu 29 maja br. odbył się przetarg na dofinansowaną przez samorząd województwa **przebudowę drogi gminnej nr 120124C Kiełpiny – Długie od km 1+172 do km 2 +132**. Środki przeznaczone na ten cel pochodzą z należności i opłat rocznych z tytułu wyłączeń gruntów rolnych i leśnych z produkcji. O wsparcie wnioskowała nasza Gmina, zaś podziału tych środków dokonuje zarząd województwa kujawsko-pomorskiego. Finansowane w ten sposób przedsięwzięcia modernizacyjne polegają na położeniu twardej lub utwardzonej nawierzchni, budowie zjazdów i odwodnieniu dróg. Długość budowanych lub modernizowanych w tym roku dróg dojazdowych do pól uprawnych w naszym Województwie wynosi 45 kilometrów.

Nowa kadencja to nowe wyzwania. Na bieżąco analizujemy procedury konkursowe mając na względzie projekty, które można w naszej Gminie zrealizować. Analizujemy też budżet gminy, a także stan prawny dróg i nieruchomości, które w przyszłości mogłyby uzyskać dofinansowanie. Złożyliśmy wniosek do Wojewody, by uzyskać dofinansowanie na drogę Długie – Kozłówiec i jest duża szansa, że je otrzymamy z Funduszu Dróg Samorządowych. W przygotowaniu mamy już kolejne inwestycje drogowe, nad czym pracują pracownicy Urzędu, projektanci, geodeci, by dokumentacja konkursowa była spójna i stanowiła podstawę do uzyskania dodatkowych środków pozabudżetowych.

Zapraszam do lektury, życząc dobrej pogody wszystkim rolnikom w okresie żniw oraz wypoczywającym, by były to udane wakacje.

Dariusz Górski
Wójt Gminy Wąpielsk

Wybory do Europarlamentu

Wybory do Parlamentu Europejskiego odbywają się w krajach UE co pięć lat. Europarlament jest instytucją, która reprezentuje interesy obywateli UE. Data wyborów europejskich 2019 została ustalona między 23 a 26 maja- ostatecznie ustalają ją kraje członkowskie. W Polsce głosowanie do europarlamentu odbyło się w niedzielę, 26 maja. Wygrało je PIS z wynikiem 45,38%. Kolejne miejsca zajęły Koalicja Europejska -38,47% oraz Wiosna 6,06%. Frekwencja wyniosła 45,68%.

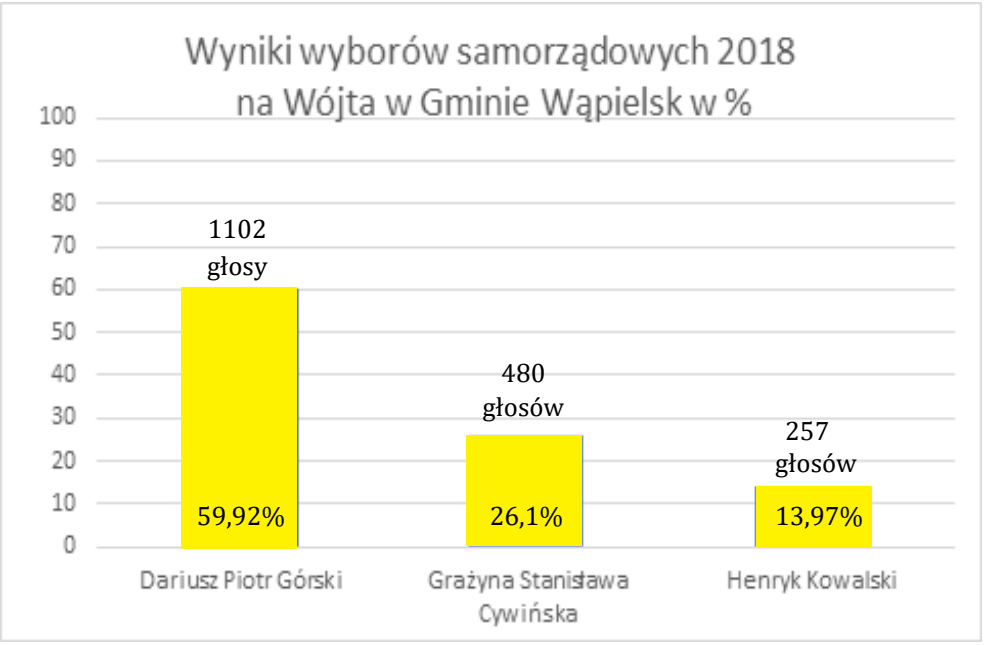

WYBORY SAMORZĄDOWE 2018

Wybory samorządowe w Gminie Wąpielsk zakończone. Gminna Komisja Wyborcza w Wąpielsku ustaliła wynik wyborczy, który jednoznacznie wskazuje, że Wójt Gminy Wąpielsk Dariusz Górski został ponownie wybrany wójtem gminy na kolejną, tym razem pięcioletnią kadencję. Obecny wójt uzyskał znaczną przewagę głosów w I turze wyborów nad pozostałymi kandydatami.

Wysoka frekwencja

Wybory samorządowe odbyły się w 21 października 2018 r. W gminie Wąpielsk ogólna frekwencja wyniosła 56,99 proc. Ze stałych obwodowych komisji wyborczych najbardziej oblegana była ta mieszcząca się w budynku Szkoły Podstawowej w Radzikach Dużych, gdzie frekwencja wyniosła 61,11 proc. Najmniej osób zagłosowało w Szkole Podstawowej w Długiem. W tej obwodowej komisji wyborczej frekwencja uplasowała się na poziomie 50,92 proc.

Kolejna kadencja wójta

W wyborach na wójta gminy bezapelacyjnie, w pierwszej turze zwyciężył aktualny wójt Dariusz Górski - zgłoszony przez KWW Dariusza Piotra Górskiego, na którego zagłosowało 1 102 mieszkańców, co stanowi 59,92 proc. To oznacza, że będzie on rządził gminą przez kolejnych pięć lat.
Druga była Grażyna Stanisława Cywińska. Kandydatka KWW Zgodnie i Razem Dla Gminy Wąpielsk uzyskała 480 głosów (26,1 proc.). Na trzecim miejscu uplasował się Henryk Kowalski z KW Polskie Stronnictwo Ludowe, na którego głos oddało 257 mieszkańców (13,97 proc.).

Mieszkańcy Gminy Wąpielsk wybrali też radnych gminy, którymi zostali w kolejności wg okręgów wyborczych:

1) Albrecht Mariusz
2) Dąbkowski Grzegorz
3) Suwisz Marcin
4) Raczkowska Justyna
5) Jarząbek Agnieszka
6) Ługowski Mirosław
7) Czajkowski Tomasz
8) Wiwatowski Ryszard
9) Więcławski Stanisław
10) Wojda Janusz
11) Barwińska Katarzyna
12) Bytner Andrzej
13) Rutkowski Wojciech
14) Gorczycki Artur
15) Łapkiewicz Euzebiusz

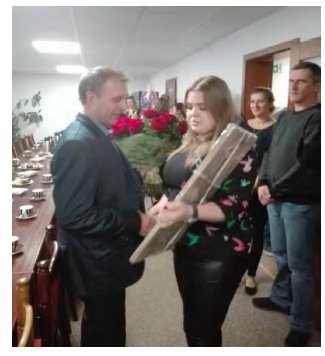

Termomodernizacja OSP Wąpielsk

W lutym odbył się przetarg na przebudowę, rozbudowę i termomodernizację budynku świetlicy wiejskiej i strażnicy Ochotniczej Straży Pożarnej w Wąpielsku wraz z niezbędną przebudową infrastruktury technicznej. Do przetargu przystąpiły dwie firmy. Największą liczbę punktów na podstawie kryterium oceny ofert określonych w specyfikacji (cena oraz gwarancja jakości) uzyskała firma: Przedsiębiorstwo Handlowo Usługowe TYMBUD Wojciech Szwech, Maszewo Duże, ul. Dębowa 37, 09-400 Płock. Cena oferty wynosi: 1 148 820,00 zł brutto. W dniu 22 marca została podpisana umowa, natomiast od pierwszego kwietnia rozpoczęły się prace na obiekcie. W pełni wyremontowaną świetlicę oraz strażnicę zobaczymy z końcem listopada 2019 roku.

Inwestycje drogowe w 2019 roku

Przebudowa drogi gminnej nr 120118C Kiełpiny - Wąpielsk - przy Orliku

Droga wykonana będzie w ramach Programu Rozwoju Obszarów Wiejskich 2014-2020. Umowa na dofinansowanie została podpisana w dniu 28 marca 2019 roku. Gmina na tą inwestycję otrzyma dotację w kwocie 891 043 zł, co stanowi 63,63% kosztów przebudowy drogi. Początek drogi zaprojektowano na granicy z drogą powiatową nr 2218C Szafarnia- Wąpielsk- Długie-Rypin, długość przebudowanego odcinka to 1,887 km. Obecnie droga posiada nawierzchnię tłuczniową oraz żwirową. Po realizacji inwestycji nawierzchnia drogi będzie z betonu asfaltowego. Szerokość jezdni zaprojektowana jest na 4,0 m z mijankami. Planowany termin realizacji inwestycji to 2020 rok.

Budowa (modernizacja) drogi gminnej nr 120124C Kiełpiny - Długie- skrzyżowanie z drogą powiatową nr 2201C.

Planowana długość drogi 0,950 km. W związku z tą inwestycją dnia 29.11.2018 został złożony wniosek o współrealizację zadania dotyczącego budowy lub modernizacji drogi dojazdowej do gruntów rolnych planowanej w 2019 roku przy udziale środków budżetu Województwa Kujawsko-Pomorskiego pochodzących z tytułu wyłączeń gruntów rolnych z produkcji, Wniosek został rozpatrzony pozytywnie, w najbliższym czasie Wójt podpisze umowę w tej sprawie.

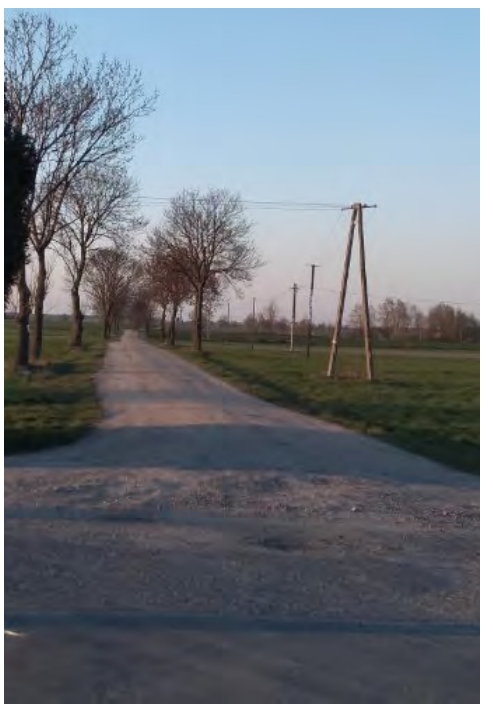

Zakończona inwestycja w Ruszkowie

Inwestycję: modernizacja i przebudowa sieci wodociągowej i kanalizacji sanitarnej w miejscowości Ruszkowo zrealizowała firma Spółdzielnia Kółek Rolniczych z Rybna. Cena oferty wyniosła 865 270, 73 zł. Inwestycja była realizowana w ramach poddziałania "Wsparcie inwestycji związanych z tworzeniem, ulepszaniem lub rozbudową wszystkich rodzajów małej infrastruktury, w tym inwestycji w energię odnawialną i w oszczędzanie energii" w ramach działania " Gospodarka wodno - ściekowa " objętego Programem Rozwoju Obszarów Wiejskich na lata 2014-2020. Ogólna długość projektowanej sieci wodociągowej z rur PCV i PE wyniesie 316 mb. Odprowadzenie ścieków następuje z 21 budynków znajdujących się w pobliżu projektowanych kolektorów grawitacyjnych. Włączenie odpływu ścieków następuje do istniejącego kolektora kanalizacji sanitarnej przy istniejącej przepompowni ścieków w Ruszkowie, które następnie zostająprzetłoczone do oczyszczalni komunalnej. Przewody rurociągowe zostały wykonane z rur PCV, PP oraz PE, łączonych na uszczelki i zgrzewy, które zapewniają szczelność, a tym samym została wyeliminowana możliwość przedostania się nieczystości do ziemi i wód gruntowych. Projekt zakładał budowę studni rewizyjnych i inspekcyjnych. Planowane przedsięwzięcie pozwoliło uregulować gospodarkę ściekową w miejscowości Ruszkowo.

Wyższe ceny za odpady

Drodzy mieszkańcy od 1 kwietnia 2019 roku obowiązują nowe stawki za odbiór i zagospodarowanie odpadówkomunalnych z nieruchomości zamieszkałych i niezamieszkałych z terenu Gminy Wąpielsk . Kalkulując nową stawkę opłaty Gmina miała obowiązek ustawowy, ustalić wysokość opłaty, tak aby zapewnić sprawne funkcjonowanie systemu gospodarki odpadami, z jednoczesnym jego samofinansowaniem. Podwyższenie stawek spowodowane było rosnącymi kosztami obsługi systemu gospodarki odpadami. Kwota jaką w przetargu zaoferowała firma, odbierająca odpady wyniosła 338 580, 00 zł i była wyższa w porównaniu z rokiem 2018 o 30 780,00 zł. Spowodowane to było między innymi rosnącymi opłatami za składowanie odpadów na składowisku, większymi kosztami pracy, rosnącymi cenami paliwa. Przy analizie kosztów gospodarki odpadami brano także pod uwagę koszty administracyjne, koszty edukacji ekologicznej, koszty funkcjonowania Punktu Selektywnej Zbiórki Odpadów Komunalnych oraz koszt usuwania dzikich wysypisk. Radnym Rady Gminy w Wąpielsku zostały zaproponowane nowe stawki opłat za odbiór i zagospodarowanie odpadów wraz ze szczegółową ich kalkulacją. Rada Gminy pozytywnie odniosła się do propozycji zmiany wysokości stawek, podejmując uchwałę nr V.34.2019 z dnia 29 stycznia 2019 r. w sprawie wyboru metody ustalania opłaty za gospodarowanie odpadami komunalnymi, ulega zmianie wysokości opłaty za odpady. Stawka miesięczna opłaty za gospodarowanie odpadami komunalnymi za jedną osobę zamieszkującą nieruchomość na terenie Gminy Wąpielsk w przypadku segregacji odpadów wynosi 10,00 zł., natomiast przy braku segregacji odpadów stawka ta wynosi 16,00 zł. W przypadku nieruchomości niezamieszkałych stawki ustalono na następującym poziomie:1) Jeżeli odpady komunalne są zbierane w sposób selektywny, opłata wynosi;

a/ za pojemnik 120 l – 28 zł
b/ za pojemnik 240 l – 56 zł
c/ za pojemnik 1100 l – 140 zł

2) Jeżeli odpady komunalne są zbierane w sposób nieselektywny, opłata wynosi;

a/ za pojemnik 120 l – 56 zł
b/ za pojemnik 240 l – 100 zł
c/ za pojemnik 1100 l –230 zł

Drodzy mieszkańcy przypominamy o obowiązku składania nowej deklaracji w terminie 14 dni od daty zaistnienia zmian w ilości osób zamieszkujących daną nieruchomość lub zmiany sposobu zbierania odpadów. Przypominamy także o wystawianiu w miejscu dostępnym dla pracowników firmy odbierającej odpady pojemników oraz worków na odpady w dniu ich odbioru. Pamiętajmy o prawidłowej segregacji odpadów , bo pozwoli to na zmniejszenie ilości odpadów zmieszanych, których ilość ma duży wpływ na wysokość opłaty.

Działalność PSZOK w Wąpielsku

Drodzy Państwo minęło już ponad pół roku od otwarcia nowego Punktu Selektywnej Zbiórki Odpadów Komunalnych w Wąpielsku (PSZOK). Przypomnijmy, że PSZOK powstał dzięki dofinansowaniu unijnemu w wysokości ponad 800 000 tyś. zł, które pozwoliło na profesjonalne jego wyposażenie. Coraz większa liczba mieszkańców korzysta z możliwości bezpłatnego oddawania odpadów problemowych do punktu. Przypomnijmy, że do PSZOK można oddać odpady z gospodarstw domowych z terenu gminy Wąpielsk takie jak: wielkogabarytowe (stare meble), zużyty sprzęt RTV i AGD, używane opony z samochodowe, chemikalia, baterie, akumulatory, oleje silnikowe, leki, odpady zielone, odpady z drobnych remontów, papier, plastik i szkło. Pamiętajmy, że do Punktu nie oddajemy odpadów niebezpiecznych: papy, eternitu, wełny mineralnej, smoły, a także styropianu. Takiego rodzaju odpady przekazują mieszkańcy odpłatnie wyspecjalizowanym firmom zbierającym odpady niebezpieczne. PSZOK czynny jest we wtorki od godz. 8:00 do 12:00, czwartki od godz. 11:00 do 15:00 oraz w każdą pierwszą sobotę miesiąca od godz. 8:00 do 12:00. Wszystkie odpady przywożone do PSZOK powinny być posegregowane.

Wizyta włodarzy

30 listopada 2018 r. nasz urząd odwiedzili włodarze sąsiednich gmin- Wójt Gminy Bobrowo wraz z pracownikami oraz Wójt Gminy Swiedziebnia, którzy byli zainteresowani powstałą na terenie Gminy Wąpielsk inwestycją pn. Punkt Selektywnej Zbiórki Odpadów Komunalnych. W późniejszym terminie przybył także Wójt Gminy Osiek Podczas spotkania rozmawiano na temat rozwiązań technicznych, funkcjonowania oraz zainteresowania ze strony mieszkańców, po czym zebrani wybrali się obejrzeć inwestycję, która wywarła na gościach bardzo pozytywne wrażenie.

Nowe porozumienie

W dniu 15 lipca 2019 r. Wójt Gminy Wąpielsk zawarł porozumienie o partnerstwie i współpracy z Pomorską Specjalną Strefą Ekonomiczną z siedzibą w Sopocie. Pomorska strefa Ekonomiczna działa na terenie Województwa Kujawsko – Pomorskiego i we wschodniej części Województwa Pomorskiego. Jest ona częścią Polskiej Strefy Inwestycji., a jej zadaniem jest wsparcie przedsiębiorczości poprzez tworzenie atrakcyjnych warunków do rozwoju małych, średnich i dużych firm. Na mocy zawartego porozumienia o partnerstwie i wzajemnej współpracy strony zadeklarowały wolę umacniania i wspierania wspólnej promocji dotyczącej inwestycji na terenie Gminy Wąpielsk oraz zasad działania Specjalnych Stref Ekonomicznych, a także zobowiązały się do stwarzania przyjaznych warunków do rozwoju wzajemnych kontaktów oraz efektywnej i terminowej współpracy na rzecz rozwoju przedsiębiorczości.

Od maja w Urzędzie można płacić kartą

Wszystkim mieszkańcom przypominamy że od początku maja tego roku za wszystkie opłaty w naszym Urzędzie można zapłacić kartą płatniczą lub telefonem. Gmina Wąpielsk uczestniczy w programie upowszechniania płatności bezgotówkowych w administracji publicznej przy użyciu terminali płatniczych POS.

Możliwość dokonywania płatności bezgotówkowych w naszym urzędzie jest odpowiedzią na oczekiwania interesantów. Mamy nadzieję, że przyjmowanie opłat w formie bezgotówkowej będzie dla Państwa wygodne, zaoszczędzi czas, zwiększy bezpieczeństwo transakcji, a dla urzędu przełoży się na usprawnienie prac całej instytucji.

Urząd nie ponosi żadnych kosztów związanych z instalacją terminali i akceptacją transakcji bezgotówkowych. Również petenci dokonujący płatności kartą nie będą obciążani dodatkowymi opłatami.

Program jest prowadzony przez Ministerstwo Przedsiębiorczości i Technologii we współpracy z Krajową Izbą Rozliczeniową S.A., która pełni rolę koordynatora Programu oraz wspiera finansowo jego wdrożenie i funkcjonowanie.

Wizyta posła

Dzięki uprzejmości Sekretarz Gminy Wąpielsk Agnieszki Matyjasik zorganizowano spotkanie z posłem Pawłem Szramką z ugrupowania Kukiz'15. Odbyło się ono 1 kwietnia 2019 roku w Zespole Szkolno - Przedszkolnym w Radzikach Dużych. Parlamentarzysta z naszego regionu miał przyjemność porozmawiać z uczniami na tematy dotyczące kariery zawodowej, działalności w sejmie, bieżących prac parlamentarnych oraz życia prywatnego. Uczniowie zadawali wiele ciekawych i nurtujących ich pytań, na które uzyskali wyczerpujące odpowiedzi ze strony posła. Spotkanie przebiegało w luźnej i miłej atmosferze.

Zakończenie roku UTW

17 czerwca 2019r. w Gminnym Ośrodku Kultury w Wąpielsku odbyło się uroczyste zakończenie roku akademickiego 2018/2019 Uniwersytetu Trzeciego Wieku. Dziękujemy serdecznie za uczestnictwo w wykładach oraz zaangażowanie. Zapraszamy do udziału w zajęciach w kolejnym roku akademickim, który rozpocznie się w październiku. Tymczasem wszystkim słuchaczom życzymy błogiego odpoczynku.

Projekt edukacyjny „SZKOŁA JUTRA”

Gmina Wąpielsk, w partnerstwie z gminami Powiatu Rypińskiego, w roku szkolnym 2018/2019 realizuje projekt edukacyjny „Szkoła Jutra”, w ramach Regionalnego Programu Operacyjnego Województwa Kujawsko – Pomorskiego na lata 2014 – 2020, współfinansowanego z Europejskiego Funduszu Społecznego. Głównym celem projektu jest podniesienie jakości kształcenia ogólnego poprzez podniesienie kompetencji uczniów i nauczycieli. W okresie od września 2018 do czerwca 2019 we wszystkich szkołach prowadzonych przez Gminę Wąpielsk organizowane są dodatkowe zajęcia dla uczniów, m. in. z zakresu kształcenia kompetencji informatycznych i umiejętności matematyczno - przyrodniczych z wykorzystaniem metody eksperymentu, a także indywidualizacji pracy z uczniem ze specjalnymi potrzebami edukacyjnymi. Ponadto w ramach projektu zakupiono dla każdej ze szkół po 9 laptopów z oprogramowaniem oraz doposażono pracownie w sprzęt i odczynniki niezbędne do nauczania eksperymentalnego, a wszyscy nauczyciele realizujący zajęcia z uczniami zostali w okresie wakacyjnym odpowiednio przeszkoleni.

Lekcja z Wójtem i Sekretarz Gminy Wąpielsk

10 grudnia 2018r. w Szkole Podstawowej im. Bohaterów Westerplatte w Długiem podczas lekcji Wiedzy o społeczeństwie odbyło się spotkanie z udziałem Wójta Gminy Wąpielsk Dariusza Górskiego oraz Sekretarza Gminy Wąpielsk Agnieszki Matyjasik. Tematem lekcji było funkcjonowanie samorządu gminnego oraz realizacja zadań Wójta i Sekretarza Gminy. Wywiązała się luźna dyskusja, podczas której rozmawiano na tematy nurtujące młodzież. Uczniowie pytali m. in. o budżet gminy, wartości realizowanych inwestycji, a także zgłaszali potrzeby, które zauważają w swoim miejscu zamieszkania. Były też pytania dotyczące spędzania czasu wolnego, czy ulubionych potraw włodarzy gminy Wąpielsk. Celem spotkania było zapoznanie uczniów i pogłębienie ich wiedzy na temat funkcjonowania samorządu gminnego , jak również zwiększenie zainteresowania młodych ludzi sprawami publicznymi na poziomie lokalnym. Spotkanie przebiegło w miłej atmosferze, a na zakończenie Pan Wójt i Pani Sekretarz otrzymali w podziękowaniu róże od uczniów.

Spotkanie informacyjne

27 listopada 2018 r. w budynku Gminnego Ośrodka Kultury w Wąpielsku odbyło się spotkanie informacyjne związane z tematyką pożytku publicznego, zakładaniem i funkcjonowaniem Stowarzyszeń i Kół Gospodyń Wiejskich. Uczestnicy spotkania dowiedzieli się w jaki sposób można zrealizować dane przedsięwzięcie, pomysł w swoim najbliższym otoczeniu. Spotkanie poprowadził Pan Andrzej Konopka-Animator Kujawsko-Pomorskiego Ośrodka Wsparcia Inicjatyw Pozarządowych "TŁOK" Toruń . Dzięki temu spotkaniu zawiązało się 6 Kół Gospodyń Wiejskich w Tomkowie, Radzikach Dużych, Półwiesku Małym, Wąpielsku, Długiem oraz Kiełpinach.

Podpisanie umowy

27 czerwca 2019 roku w Urzędzie Marszałkowskim w Toruniu odbyło się uroczyste podpisanie umów dotyczących dofinansowania budowy i modernizacji dróg dojazdowych do gruntów rolnych. W tym roku w Gminie Wąpielsk do przebudowy została zakwalifikowana droga w Kiełpinach. Dofinansowanie tej inwestycji wyniesie 81 tys. zł.

Promocja Gminy Wąpielsk w Berlinie

Już po raz 26. nasz region wziął udział w Międzynarodowych Targach Rolno-Spożywczych Grüne Woche (Zielony Tydzień) w Berlinie. Największe światowe targi żywności, rolnictwa i ogrodnictwa odbyły się w dniach od 18 do 27 stycznia. O randze imprezy świadczy liczba wystawców oraz rosnące z roku na rok zainteresowanie targami, które odwiedza ok. 400 tysięcy osób. Goście targów otrzymali materiały informacyjne i promocyjne pochodzące z całego regionu Kujaw i Pomorza na temat warunków inwestycyjnych i gospodarczych oraz atrakcji kulinarnych i turystycznych, również nasza gmina przyczyniła się do promowania regionu w Berlinie przekazując materiały promujące Gminę Wąpielsk. Międzynarodowe Targi Rolno-Spożywcze Grüne Woche organizowane są w ramach projektu unijnego współfinansowanego ze środków Europejskiego Funduszu Rozwoju Regionalnego w ramach Regionalnego Programu Operacyjnego Województwa Kujawsko - Pomorskiego na lata 2014-2020.

Nowe nasadzenia

Pora wiosenna jak co roku mobilizuje nas do zakładania nowych klombów z kwiatami i zieleńców. W tym roku planujemy wykonać nowe nasadzenia koło świetlicy wiejskiej w Półwiesku Małym oraz w centrum Wąpielska. Pracownicy prac społecznie-użytecznych przygotowują tereny pod nasadzenie takich gatunków jak: tuja kulista, żurawka, tawuła, pieris japoński, hortensja, rumianka, goździk itp. W Wąpielsku planujemy posadzenie roślin typowo na skalniaki, które nie potrzebują dużych ilości wody. W Półwiesku Małym koło świetlicy znajduje się stary sad, w którym rosną drzewa orzecha włoskiego oraz kilka jabłoni. Planujemy odtworzyć tam stary sad i posadzić stare odmiany jabłoni.

Pożyczka dla Gminy Wąpielsk

Ponad 700 tys. złotych pożyczki otrzyma z WFOŚiGW w Toruniu gmina Wąpielsk. Prezes Zarządu Ireneusz Stachowiak podpisał umowę na udzielenie pożyczki z wójtem gminy Dariuszem Górskim.Umowa na udzielenie pożyczki dla gminy Wąpielsk na modernizację i przebudowę sieci wodociągowej i kanalizacji sanitarnej w miejscowości Ruszkowo została podpisana w siedzibie WFOŚiGW w Toruniu w dniu 16 maja br. Samorząd otrzyma z Funduszu pożyczkę na łączną kwotę 703.472,07złotych.

- Z takich pożyczek jest się zawsze zadowolonym, ponieważ są bardzo korzystne i obowiązują proste procedury. Dzięki takim funduszom możemy realizować nowe inwestycje w naszej gminie – podkreśla wójt gminy Wąpielsk Dariusz Górski. W miejscowości Ruszkowo znajduje się osiedle mieszkaniowe po dawnym Państwowym Gospodarstwie Rolnym. Do sieci wodociągowo-kanalizacyjnej pochodzącej z 1975 roku podłączonych jest 16 budynków wielorodzinnych. O złym stanie technicznym sieci świadczą liczne awarie. Z uszkodzonej kanalizacji przedostają się do gruntu ścieki, które stwarzają zagrożenie skażenia bakteriologicznego. Po modernizacji sieci, ścieki popłyną do gminnej oczyszczalni w Wąpielsku, gdzie zostaną poddane procesowi oczyszczania.

Wizyta ze Starostwa

29 listopada 2018r. odbyła się II Sesja Rady Gminy Wąpielsk, na którą przybyli Wicestarosta Powiatu Rypińskiego- Pan Piotr Czarnecki oraz Radny Powiatu Rypińskiego- Pan Leszek Krajnik. Po otwarciu Sesji przez Przewodniczącego Rady Gminy Wąpielsk głos zabrał Pan Piotr Czarnecki, który pogratulował zwycięstwa w wyborach nowym Radnym oraz Wójtowi. Wójt i Wicestarosta deklarowali chęć wzajemnej współpracy.

Wigilijny czas w Szkołach Gminy Wąpielsk

Wigilia dla seniorów z gminy Wąpielsk była dla wielu osób jedyną okazją, aby zasiąść przy wspólnym stole i przełamać się opłatkiem. Także w tym roku dzięki wspólnym działaniom, Gminnego Ośrodka Pomocy Społecznej w Wąpielsku, Władzom Samorządowym, zaangażowaniu Mieszkańców oraz Sołtysów takie spotkanie odbyło się w remizie OSP w Długiem. Do tradycyjnej wieczerzy wigilijnej zasiadło ponad 150 osób.

Świąteczny czas uświetniły dzieci z gminnych Szkół Podstawowych, przygotowując piękne występy artystyczne. 19 grudnia Wójt Dariusz Górski obejrzał występ dzieci ze Szkoły Podstawowej im. Stanisława Staszica w Wąpielsku. 20 grudnia odbyła się Wigilia w Szkole Podstawowej w Półwiesku Małym, zaś dzień później w Szkole Podstawowej im. Bohaterów Westerplatte w Długiem oraz w Zespole Szkolno- Przedszkolnym w Radzikach Dużych.

Ferie zimowe 2019

Wzorem lat ubiegłych w czasie ferii zimowych (14.01.2019 r. - 25.01.2019 r.) dzieci z Gminy Wąpielsk mogły skorzystać z wielu atrakcyjnych zajęć organizowanych przez Urząd Gminy w Wąpielsku we współpracy z nauczycielami gminnych szkół Już pierwszego dnia zorganizowano w GOK-u Turniej Warcabowy dla klas 0-VIII. Warcaby to najpopularniejsza gra strategiczna. Wymaga od graczy umiejętności przewidywania oraz wyobraźni. To doskonały trening myślenia. Niezależnie od tego, jak ktoś gra dobrze, zawsze znajdzie się ktoś, kto gra jeszcze lepiej. Niezależnie od tego, jak ktoś gra źle, zawsze znajdzie się ktoś kto gra jeszcze gorzej. Celem Turnieju była integracja uczniów, a także kształtowanie postawy sportowej rywalizacji oraz kulturalnego zachowania wobec przeciwnika, rozwijanie umiejętności logicznego myślenia, radzenia sobie w sytuacjach problemowych i dostosowania się do reguł gry, kształtowanie umiejętności przeżywania sukcesów i porażek. Turniej zorganizował: pan Jan Kielik dyrektor Szkoły Podstawowej w Długiem. Podczas turnieju panowała serdeczna atmosfera. Zawodnicy kibicowali sobie wzajemnie.
Wszyscy byli bardzo dobrze przygotowani do turnieju.
Zwycięzcami zostali:
klasy 0-I:
I miejsce Piotr Szmytkowski
II miejsce Maria Bitkowska
III miejsce Oliwia Przybyła
klasy II-III:
I miejsce Martyna Cieplińska
II miejsce Grzegorz Bitkowski
III Wiktoria Wilczyńska
klasy IV-V:
I miejsce Nina Kulawiak
II miejsce Weronika Bielanowska
III miejsce Nikola Frankowska
klasy VI-VIII:
I miejsce Michał Łaszewski
II miejsce Kacper Sargalski
III miejsce Oliwia Pyrka

Ponadto dzieci miały możliwość wzięcia udziału w zajęciach kulinarnych, które zostały poprowadzone przez panią Katarzynę Angowską ze Szkoły Podstawowej im. Stanisława Staszica w Wąpielsku. Podczas zajęć miały okazję przygotować i upiec pierniki na zbliżający się Dzień Babci i Dziadka. Poprzez aktywne uczestnictwo w warsztatach kulinarnych dzieci uczyły się współpracy w grupie, jak również poszerzyły swoją wiedzę z zakresu produktów regionalnych i tradycyjnych. Najmłodsi mieszkańcy Gminy Wąpielsk wzięli udział także we wspólnej zabawie, a jednocześnie gimnastyce umysłu podczas zajęć języka angielskiego. Zajęcia te były źródłem nowych wyzwań, pomysłów, wiedzy i umiejętności, które przydają się na co dzień oraz w przedszkolnym i szkolnym życiu. Gminny Ośrodek Kultury zorganizował również warsztaty cyrkowe i planszowe. Dzieci mogły dowiedzieć się jak i czym można żonglować, co zrobić, aby talerze pięknie kręciły się na patyku, a obręcze wracały do tego, kto je odpowiednio wyrzuci. Była też możliwość pogrania w gry planszowe. W ostatnim dniu ferii dzieci sadziły kwiaty cebulowe, szczypiorek, siały rzeżuchę i inne nasiona. Zajęcia ogrodnicze miały na celu poszerzenie wiedzy dzieci na temat niezbędnych warunków do rozwoju roślin.

Ostatnie pożegnanie Radnej Gminy Wąpielsk śp. Agnieszki Jarząbek

Z ogromnym żalem przyjęliśmy wiadomość o śmierci Agnieszki Jarząbek, Radnej Rady Gminy Wąpielsk, człowieka głęboko i szczerze zaangażowanego w sprawy lokalnej społeczności. 25 stycznia 2019 roku o godz. 9:30 odbyła się uroczysta Sesja Rady Gminy Wąpielsk w której Wójt, Radni i wszyscy zgromadzeni oddali hołd Zmarłej. Rada Gminy Wąpielsk przyjęła oświadczenie w związku z niespodziewaną śmiercią Radnej Rady Gminy Wąpielsk. Następnie o godzinie 10:00 rozpoczął się różaniec w kościele parafialnym w Radzikach Dużych, po którym odbyła się Msza Św. z pożegnaniem. Uroczystości pogrzebowe odbyły się 26 stycznia 2019 o godz. 14: 00 w kościele pw. Wieczerzy Pańskiej w Falenicy k. Warszawy. Agnieszka Jarząbek była społecznikiem, wrażliwa i otwarta na potrzeby innych ludzi. Chociaż nie była rodowitą mieszkanką to jednak bardzo silnie zżyła się z sąsiadami i zawsze była gotowa służyć im pomocą. Angażowała się w to, aby rozpoczęte sprawy zawsze doprowadzić do końca. Jej zaangażowanie docenili mieszkańcy, obdarzyli Ją zaufaniem i w październiku 2018 roku została wybrana do Rady Gminy ze swojego okręgu. Przez ten krótki czas swojej pracy konsekwentnie i niekiedy z uporem wykonywała powierzone zadania. Sp. Agnieszka Jarząbek była zawsze uśmiechnięta oraz niezwykle ambitna. Wszyscy, którzy mieli szczęście Ją poznać, na zawsze zachowają w swojej pamięci i w sercach. Cześć Jej Pamięci.

Wybory uzupełniające

Uprzejmie informujemy, że na dzień 14 kwietnia 2019 roku zostały zarządzone przez Wojewodę Kujawsko - Pomorskiego wybory uzupełniające do Rady Gminy Wąpielsk dla wyboru jednego radnego w okręgu wyborczym nr 5 obejmującym sołectwa Lamkowizna i Łapinóżek. Nowym radnym ww. okręgu został Pan Sylwester Tułodziecki, który uzyskał 43% wszystkich głosów poparcia. W dniu 28 maja nowy radny złożył ślubowanie.

Wybory Sołtysów na nową kadencję

W ciągu kilku miesięcy od wyborów samorządowych, należy wybrać sołtysów i rady sołeckie. Są to równie ważne wybory jak te na szczeblu gminy czy powiatu. Ze względu na zmienione przepisy prawa wyborczego kadencje sołtysó w i rad sołeckich trwają pięć lat, podobnie jak kadencje wójtów, burmistrzów, prezydentów miast, starostów i radnych. Sołectwo jest najmniejszą jednostką samorządu gminnego i choć nie jest jednostką samodzielną, posiada własne organy władzy. Władzą wykonawczą jest sołtys, uchwałodawczą – zebranie wiejskie, natomiast rada sołecka pełni funkcje doradcze. Sołtys jest łącznikiem między mieszkańcami a organami władzy gminy, czyli wójtem i radą gminy. Powinien informować władze o problemach i potrzebach mieszkańców swojego sołectwa, jednocześnie przekazywać mieszkańcom treści zarządzeń , decyzji wójta oraz uchwał podjętych przez radę gminy. Sołtys organizuje wspólne prace mieszkańców sołectwa. Do jego zadań należy także zbieranie opłat za podatek. W marcu rozpoczęły się zebrania wiejskie, podczas których wybierani są sołtysi i rady sołeckie na kolejną kadencję. Podczas szesnastu zebrań wybrano sołtysów i rady sołeckie w następujących sołectwach: Lamkowizna, Kierz Radzikowski, Radziki Małe, Długie I, Długie II, Łapinóżek, Wąpielsk I, Ruszkowo, Półwiesk Duży, Tomkowo, Półwiesk Mały,Kiełpiny,Kierz Półwieski, Wąpielsk II, Bielawki, Radziki Duże.

Aby głosowanie mogło dojść do skutku na zebraniu musiała być obecna odpowiednia liczba wyborców. Zgodnie z zapisami w statucie gminy przyjęto, że minimalna liczba mieszkańców biorących udział w tych wyborach to 10% uprawnionych do głosowania w danym sołectwie. Jeśli nie ma wymaganej liczby mieszkańców, to kolejny termin zebrania przypada pół godziny później i wówczas konieczna jest zgoda przybyłych na zebranie mieszkańców na przeprowadzenie wyborów. Zapis w statucie określa liczbę osób w radach sołeckich (oprócz sołtysa) od 3 do 5 .W pierwszej kolejności odbywał się wybór sołtysa, a później rady sołeckiej. Oba głosowania były tajne i przeprowadzane z zachowaniem wszelkich wymogów. Niżej podajemy nazwiska nowo wybranych sołtysów:

- Lamkowizna – Monika Terebus,
- Kierz Radzikowski–Andrzej Barczewski,
- Radziki Małe –Piotr Klonowski,
- Długie I – Genowefa Makuch,
- Długie II – Jacek Gurzkowski,
- Łapinóżek – Anna Monkowska,
- Wąpielsk I – Franciszek Bzinkowski,
- Ruszkowo – Stanisław Więcławski,
- Półwiesk Duży – Urszula Karpińska,
- Tomkowo – Małgorzata Kuźnik,
- Półwiesk Mały – Andrzej Bytner,
- Kiełpiny – Krzysztof Przeczewski,
- Kierz Półwieski – Wojciech Rutkowski,
- Wąpielsk II – Anna Grządzielewska,
- Bielawki – Marzena Maszkiewicz,
- Radziki Duże - Mariusz Albrecht.

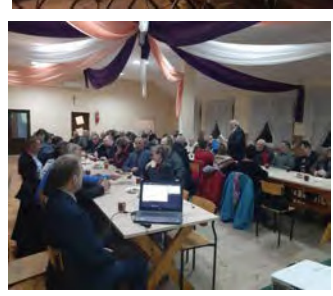

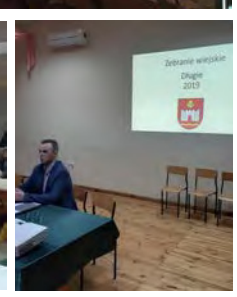

Konsultacje społeczne

Konsultacje społeczne projektu Krajowej Strategii Rozwoju Regionalnego 2030 odbyły się 9 stycznia w Rypińskim Domu Kultury. Spotkanie zorganizowane przez Ministerstwo Inwestycji i Rozwoju, Urząd Marszałkowski Województwa Kujawsko-Pomorskiego oraz Urząd Miasta Rypina. W konsultacjach udział wziął Wójt Gminy Wąpielsk -Dariusz Górski. Wśród uczestników konferencji byli minister inwestycji i rozwoju Jerzy Kwieciński, marszałek województwa Piotr Całbecki, przewodniczący sejmiku Ryszard Bober, wiceprzewodniczący sejmiku Łukasz Krupa oraz radny województwa Michał Krzemkowski, a także między innymi parlamentarzyści i przedstawiciele samorządów lokalnych. Krajowa Strategia Rozwoju Regionalnego 2030 będzie podstawowym dokumentem strategicznym polityki regionalnej państwa w perspektywie do 2030 roku.

W nadchodzących latach odegra ważną rolę w procesie programowania środków publicznych, w tym funduszy z Unii Europejskiej. Wyznaczy systemowe ramy prowadzenia polityki regionalnej przez rząd wobec regionów, określi też zasady współpracy rządu i samorządów oraz partnerów społeczno-gospodarczych na rzecz rozwoju kraju i województw. Konsultacje społeczne strategii ruszyły 17 grudnia i prowadzone są w całym kraju. Konferencje regionalne, które odbywają się we wszystkich województwach są forum dyskusyjnym dla przedstawicieli samorządów województw, powiatów i gmin oraz innych partnerów społeczno-gospodarczych o proponowanym przez ministra właściwego do spraw rozwoju regionalnego kształcie polityki regionalnej do 2030 roku.

Rolniku złóż wniosek na akcyzę

Urząd Gminy w Wąpielsku przypomina wszystkim producentom rolnym z terenu Gminy Wąpielsk, że w miesiącu sierpniu przypada drugi termin składania wniosków o zwrot podatku akcyzowego zawartego w cenie oleju napędowego wykorzystywanego do produkcji rolnej. Równocześnie informuje, że o zwrot podatku akcyzowego może ubiegać się również dzierżawca gruntów rolnych położonych na terenie gminy Wąpielsk, który przedłoży pisemną umowę dzierżawy potwierdzoną przez organ gminy lub notariusza.

II termin składania wniosków

od 1 sierpnia 2019 r. do 31 sierpnia 2019 r. wraz z fakturami VAT (lub ich kopiami) stanowiącymi dowód zakupu oleju napędowego w okresie od 1 lutego 2019 r. do 31 lipca 2019 r.

Pracownik Urzędu Gminy Wąpielsk upoważniony do przyjmowania wniosków: **Dorota Otka, pokój nr 3, tel. 56/49-383-21**

Warsztaty świeczkarskie i mydlarskie

3 grudnia 2018r. w budynku Gminnego Ośrodka Kultury w Wąpielsku odbyły się warsztaty w ramach projektu "Dzień z ekologią - edukacja przez zabawę". Podczas warsztatów uczestnicy mogli własnoręcznie wykonać świeczki.

Natomiast 29 listopada 2018r. w budynku Gminnego Ośrodka Kultury w Wąpielsku odbyły się warsztaty mydlarskie. Uczestnicy poznali tajniki tworzenia mydeł oraz zastosowania ziół.

Turniej piłki nożnej

11 grudnia 2018 r. w hali sportowej w Radzikach Dużych odbył się świąteczny turniej piłki nożnej. Do Radzik przyjechali zawodnicy i reprezentanci polski AMP Futbol czyli drużyna, w której biorą udział zawodnicy po jednostronnej wadzie lub amputacji kończyny dolnej - w przypadku graczy z pola, lub kończyny górnej u bramkarzy. Obecnie ten sport uprawiany jest w ponad 40 krajach. Zawodnicy AMP zmierzyli się z drużynami Rodziców, Uczniów oraz Samorządowców. Turniej odbył się po raz czwarty, a zawodnicy już zadeklarowali swój udział w kolejnym. W zmaganiach zwyciężyła drużyna Samorządowców, która wygrała wszystkie rozegrane mecze, na II miejscu uplasowała się drużyna Rodziców, III miejsce przypadło drużynie AMP Futbol, a na IV miejscu znaleźli się Uczniowie. Z niecierpliwością czekamy na sportowe emocje w przyszłym roku.

Dzień Sołtysa

Jak wiadomo, Sołtys to lider polskiej wsi, którego cechuje pracowitość, sumienność i życzliwość, a przede wszystkim otwartość na potrzeby mieszkańców. To od zaangażowania sołtysa, jego umiejętności współdziałania z radą sołecką i mieszkańcami zależy, czy dana wieś rozwija się oraz jak zmienia swoje oblicze. To Sołtys potrafi znakomicie zintegrować mieszkańców i wręcz wyzwala w nich aktywność do działania na rzecz środowiska wiejskiego. Ogólnopolski Dzień Sołtysa, który przypada 11 marca jest okazją do corocznego pielęgnowania tradycji spotkań gospodarzy wsi w naszej gminie. Obchody Dnia Sołtysa mają na celu okazanie wdzięczności i szacunku sołtysom za ich pracę i zaangażowanie oraz zwrócenie uwagi społeczeństwa na rolę sołtysa w polskiej wsi. Są także okazją do rozmów o problemach i kolejnych pomysłach. Sołtysi nie tylko pobierają opłaty za podatek od nieruchomości, interweniują także w sprawach mieszkańców, pomagają im oraz integrują. Dzielnie walczą o pieniądze na inwestycje w swoim sołectwie.

W naszej gminie 12 marca odbyło się spotkanie z okazji Dnia Sołtysa, na które przybyli (prawie) wszyscy Sołtysi z naszej gminy. Na początku spotkania wystąpiły dzieci ze Szkoły Podstawowej w Wąpielsku. Uświetniły uroczystość swoim ubiorem ludowym przy tańcu poloneza. Następnie jedna z dziewczynek złożyła przybyłym sołtysom serdeczne życzenia. Wójt Dariusz Górski złożył serdeczne gratulacje dla wszystkich Sołtysów jak również podziękował za tę pracę i poświęcenie w działaniu o dobro mieszkańców i czuwanie nad estetyką sołectw. Przez takie działania wizerunek gminy stale się poprawia. Sołtysi za swoją pracę otrzymali podziękowania w formie dyplomów. W naszej gminie mamy 16 sołtysów, którzy każdego dnia próbują zmierzyć się z problemami wsi i jej mieszkańców. Wszystkim sołtysom życzymy dużo zdrowia, pozytywnego nastroju, optymizmu, pogody ducha, radości, wszelkiej pomyślności w życiu osobistym, satysfakcji z wykonywanej funkcji oraz realizacji pomysłów w działalności sołeckiej.

Uczczenie 100-lecia Niepodległości

Rocznica odzyskania przez Polskę Niepodległości, a wraz z nią uroczyste świętowanie tak ważnego wydarzenia, na stałe wpisuje się w kalendarz gminnych uroczystości. 11 listopada 2018 r. w kościele parafialnym pw. św. Katarzyny w Radzikach Dużych o godz. 11:30 odbyła się uroczysta msza święta z okazji setnej rocznicy odzyskania przez Polskę Niepodległości, w której udział wzięli Wójt Dariusz Górski, Sekretarz Agnieszka Matyjasik, Skarbnik Barbara Suchocka oraz pracownicy Urzędu Gminy Wąpielsk.

Mszę świętą celebrował proboszcz ks. Jacek Dudkiewicz, a została ona uświetniona udziałem w niej pocztów sztandarowych jednostek OSP z terenu gminy: Długie, Wąpielsk i Radziki Duże. Po zakończeniu liturgii, zebrani udali się na cmentarz, aby złożyć kwiaty i znicze na Grobie Powstańców Styczniowych. W cichej modlitwie oddano cześć spoczywającym tam powstańcom, żołnierzom i partyzantom.

Święto 3 maja w Naszej Gminie

W dniu dzisiejszym, w święto NPM Królowej Polski, mszą świętą w intencji Ojczyzny i Strażaków rozpoczęły się w Gminie Wąpielsk uroczystości z okazji 228. Rocznicy Uchwalenia Konstytucji 3 Maja. Po uroczystym nabożeństwie w kościele parafialnym w Radzikach Dużych poczty sztandarowe, władze gminy na czele z Wójtem Gminy Dariuszem Górskim, Przewodniczącym Rady Tomaszem Czajkowskim, a także Wicestarostą Piotrem Czarneckim, strażakami i mieszkańcami gminy udali się pod pomnik i złożyli kwiaty. W tym dniu podkreślono również 20. Rocznicę ustanowienia Św. Jana Pawła II honorowym obywatelem Gminy Wąpielsk.

#Nowa Piątka w Gminie Wąpielsk

20 marca w budynku Gminnego Ośrodka Kultury w Wąpielsku odbyło się spotkanie informacyjne programu #NowaPiątka prowadzone przez przedstawicieli Urzędu Wojewódzkiego w Bydgoszczy. Podczas wizyty informowano o wdrażanym programie rządowym. Mieszkańcy Gminy Wąpielsk otrzymali ulotki oraz broszury informujące o programach wchodzących w skład pakietu #Nowa Piątka. #NowaPiątka to pakiet rządowych programów:

- „Emerytura +": to świadczenie, które będzie przyznane wszystkim osobom pobierającym emerytury (zarówno z KRUS, ZUS, jak i mundurową) i renty, a także świadczenia i zasiłki przedemerytalne oraz nauczycielskie świadczenia kompensacyjne.
- „500+" na każde dziecko: już w lipcu 2019 r. każda rodzina otrzyma nieopodatkowane 500 zł miesięcznie na pierwsze i każde kolejne dziecko do 18. roku życia, bez względu na dochody.
-„Niższy Pit": to obniżenie obciążeń podatkowych osób pracujących. Dzięki temu rozwiązaniu Polacy otrzymają wyższe wynagrodzenie za pracę. Zyska na tym 97 proc. obywateli.
- „Bez Pit dla młodych" (tzw. PIT 0%): osoby pracujące, do 26. roku życia, będą zwolnione z podatku PIT. Ułatwi to młodym ludziom rozpoczęcie kariery zawodowej i umożliwi zwiększenie wynagrodzenia.
- „Połączenia Lokalne": przywrócenie połączeń autobusowych. Utworzony zostanie fundusz, dzięki któremu będzie możliwe przywrócenie połączeń autobusowych w wielu polskich samorządach. Program pozwoli wyeliminować wiele obszarów wykluczenia komunikacyjnego.

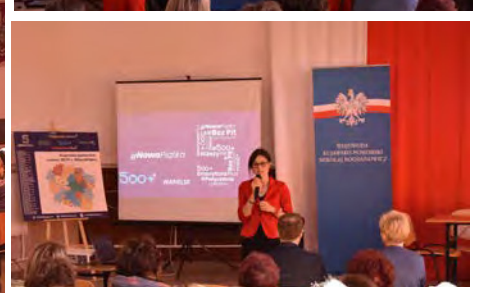

Dzień Seniora

To szczególne święto ludzi starszych, którym należy się szacunek i uznanie za bezinteresowną miłość i mądrość, jakimi obdarowują młodsze pokolenia. To oni są w naszych domach piewcami tradycji. Niosą ciepło i zrozumienie. Kultywują stare obrzędy i zwyczaje, przez co wzbogacają i przekazują unikalną kulturę i obyczaje naszego regionu. W Polsce S wiatowy Dzień Seniora obchodzony jest 14 listopada. Aby zwrócić uwagę jak ważne i potrzebne jest to święto, 26 listopada o godz. 10:30 na Hali Sportowej w Radzikach Dużych odbyły się gminne obchody Dnia Seniora. Na zaproszenie Wójta Gminy a zarazem inicjatora spotkania - Dariusza Górskiego przybyli seniorzy – mieszkańcy gminy, członkowie Klubu Seniora „Tęcza". Na spotkaniu nie zabrakło przedstawicieli władz samorządowych: Wójta Gminy-Dariusza Górskiego, Sekretarza Gminy-Agnieszki Matyjasik. W uroczystości udział wzięli Proboszcz Parafii w Radzikach Dużych-Jacek Dudkiewicz, Kierownik Gminnego Ośrodka Pomocy Społecznej w Wąpielsku- Jolanta Staszewska. W tym szczególnym dniu, życzenia zdrowia, długich lat życia w dobrym zdrowiu, w gronie najbliższych, pogody ducha, satysfakcji oraz spełnienia wszystkich marzeń złożył w imieniu władz samorządowych Wójt Gminy. W programie artystycznym, wystąpili m.in.: uczniowie ze Szkoły Podstawowej im. Stanisława Staszica w Wąpielsku oraz dzieci z Zespołu Szkolno-Przedszkolnego w Radzikach Dużych. Przepiękne piosenki ,wiersze i tańce, przygotowane pod kierunkiem nauczycieli oczarowały zgromadzoną publiczność i dostarczyły wiele uśmiechu. Dla gości wystąpił Klub Seniora „Tęcza". Ludowe przyśpiewki sprawiły, że brawom nie było końca. Po występach na zebranych czekał słodki poczęstunek.

Na terenie Gminy ruszyły prace społecznie-użyteczne

Od 7 marca w naszej gminie pracę rozpoczęli pracownicy prac społeczne-użytecznych. Trzydzieści osób przystąpiło do prac porządkowych na terenie gminy. Prace rozpoczęli jak co roku od sprzątania śmieci znajdujących się przy drogach. Sprzątanie śmieci przy drogach odbywa się co najmniej 3 razy w roku i niestety po okresie zimowym śmieci jest zawsze bardzo dużo – w tym roku zebrali do tej pory ok. 1 tony (butelki szklane, butelki plastikowe, puszki, pampersy, folie rolnicze, itp.), a sprzątanie się jeszcze nie skończyło. Dzięki ciężkiej pracy tych pracowników mamy czystość i porządek we wszystkich miejscowościach gminy, jak również zadbane tereny zielone oraz parki. Zakładają też nowe klomby i rabaty, budują chodniki, czyszczą rowy melioracyjne itp. Zwracamy się z prośbą do Mieszkańców o zachowanie czystości i wyrzucanie śmieci w miejscach do tego przeznaczonych. Urząd Gminy zakupi dodatkowe kosze, które będą postawione na przystankach autobusowych. Przypominamy, że w Wąpielsku (koło oczyszczalni ścieków) znajduje się Punkt Selektywnej Zbiórki Odpadów. Tam można przywieźć: meble i inne odpady wielkogabarytowe, zużyte opony samochodowe, zużyty sprzęt elektroniczny, zużyte baterie i akumulatory, chemikalia (np. farby, lakiery, tusze, zużyte oleje), przeterminowane leki, tekstylia, odpady zielone, drobne odpady budowlane i rozbiórkowe, szkło, tworzywa sztuczne, popiół. PSZOK czynny jest:
wtorek:8:00-12:00,
czwartek:11:00-15:00,
pierwsza sobota miesiąca 8:00-12:00.

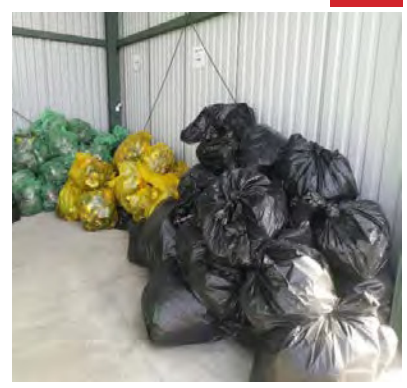

Złote Gody

Złote gody oznaczają pięćdziesiątą rocznicę ślubu. Pół wieku trwania w małżeństwie jest z pewnością powodem do radości i dumy, bo taki staż osiągają nieliczni. Określenie „złote" dla tej rocznicy nie jest przypadkowe. To bardzo szlachetna nazwa, która symbolizuje wysoką wartość, jaką osiąga pięćdziesięcioletnie małżeństwo. Wytrwanie w sformalizowanym związku tak długi czas zasługuje na podziw i bez prawdziwej miłości z pewnością nie jest to możliwe. Ponad 50 lat temu los połączył życie sześciu par naszej Gminy, by przez następne lata spełniać się jako para małżonków, idąc przez życie razem. Ich wysiłek w budowaniu udanego małżeństwa docenił Prezydent Rzeczpospolitej Polskiej wyróżniając Medalem za Długoletnie Pożycie Małżeńskie. Medale za długoletnie pożycie małżeńskie otrzymali:
Państwo Bogusława i Jan Gutowscy,
Państwo Jadwiga i Daniel Bendykowscy,
Państwo Daniela i Stanisław Kucharscy,
Państwo Halina i Marian Świderscy,
Państwo Hanna i Józef Sobieszyńscy,
Państwo Danuta i Jan Rumińscy.

Wyjątkowa uroczystość wręczenia odznaczeń odbyła się w piątek 15 lutego 2019 r. w budynku Gminnego Ośrodka Kultury w Wąpielsku. Dostojnym jubilatom towarzyszyli goście na czele z Wójtem Dariuszem Górskim, Sekretarzem Gminy Agnieszką Matyjasik, Kierownikiem Urzędu Stanu Cywilnego Beatą Gabryszewską, księdzem Jackiem Dudkiewiczem oraz pracownikami Urzędu Gminy Wąpielsk. Nie zabrakło również lampki szampana, okolicznościowego tortu oraz tradycyjnego „100 lat" na cześć jubilatów. Po części oficjalnej przy obiedzie oraz słodkim poczęstunku „pięćdziesięcioletni nowożeńcy" świętowali swoje Złote Gody. Nie zabrakło prawdziwych emocji, wzruszeń i zabawnych anegdot. Wspomnieniom nie było końca. Słuchając Jubilatów można było odnieść wrażenie, że wspólne pół wieku to dowód wzajemnej miłości, przyjaźni i zrozumienia.

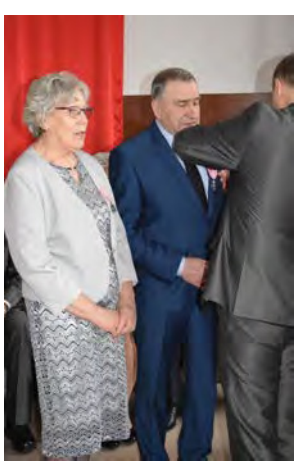

Dzień Kobiet w Gminie Wąpielsk

„…Co roku, 8 marca kobiety obchodzą swoje święto – Dzień Kobiet. Jednak mało kto wie, że to święto jest wyrazem szacunku dla ofiar walki o równouprawnienie kobiet. Zostało ustanowione dla upamiętnienia strajku 15 tysięcy kobiet, pracownic fabryki tekstylnej, które właśnie 8 marca 1908 roku w Nowym Jorku domagały się praw wyborczych i polepszenia warunków pracy. Właściciel fabryki zamknął strajkujące kobiety w pomieszczeniach fabrycznych, w celu uniknięcia rozgłosu. W wyniku nagłego pożaru zginęło 129 kobiet. Z inicjatywy Klary Zetkin, na zjeździe w Kopenhadze w dniu 8 marca 1910 roku, ustanowiono święto wszystkich kobiet, które po raz pierwszy w Europie obchodzono w 1911 roku…". Dzień Kobiet to święto, które obchodzone jest na terenie Gminy Wąpielsk w sposób szczególny i na stałe wpisało się w kalendarz imprez. Jest wyrazem wdzięczności i pamięci o kobietach, które w znakomity sposób łączą wychowanie dzieci, prowadzenie gospodarstwa domowego z aktywnym życiem zawodowym. W Gminie Wąpielsk Panie swoje święto obchodziły 4 marca na hali sportowo-widowiskowej w Radzikach Dużych. Z inicjatywy Wójta po raz kolejny został zorganizowany Gminny Dzień Kobiet , w którym licznie udział wzięły Panie z całego terenu Gminy. Podczas obchodów Dnia Kobiet, Wójt osobiście wręczył wszystkim Paniom czekoladę oraz złożył serdeczne życzenia. Następnie dzieci z Zespołu Szkolno- Przedszkolnego w Radzikach Dużych zaprezentowały swoje umiejętności artystyczne, tańcząc poloneza oraz śpiewając piosenki z okazji ww. uroczystości. Podczas świętowania także okazję miały zaprezentować się młode talenty naszej Gminy, ponieważ w tym samym czasie odbył się III Gminny Konkurs Piosenki dla dzieci i młodzieży. Owy konkurs uatrakcyjnił obchody święta Kobiet. Występy dzieci i młodzieży zostały nagrodzone gromkimi brawami publiczności zgromadzonej w hali. Jury miało nie lada kłopot wybrać najlepsze występy. Po długiej naradzie dokonano wyboru. Zwycięzcami konkursu zostali:

W kategorii wiekowej klas 0-III:
- I miejsce : Filip Ciecierski
- II miejsce : Kacper Meler i Jakub Rumiński
- III miejsce : Maja Kucharska

Wyróżnienie: Olivia Strzelecka

W kategorii wiekowej klas IV-VIII:
- I miejsce : Karina Wróblewska
- II miejsce : Wiktoria Jasińska, Eliza Jasińska, Oliwia Barańska jako „Babskie Trio"
- III miejsce : Zuzanna Januszewska

Wyróżnienie: Kamila Wiśniewska

Po części artystycznej uczestnicy imprezy zostali zaproszeni na słodki poczęstunek przygotowany przez Panie z Kół Gospodyń Wiejskich z Ruszkowa , Kiełpin, Wąpielska i Półwieska Małego. Sądząc po ilości ciast jakie pozostały po imprezie, wypieki z pewnością bardzo smakowały.

Imprezy w Gminie Wąpielsk

Dożynki w Gminie Wąpielsk

To najważniejsze święto rolników o wielowiekowej tradycji odbywa się co roku w gminie Wąpielsk. W tym roku Dożynki odbędą się 25 sierpnia w Półwiesku Małym. Na uczestników imprezy czekają liczne atrakcje, m.in.: wypiekanie chleba, występy artystyczne, konkursy i gry, jak również zabawa taneczna do białego rana.

Biesiada Zamkowa

29 czerwca odbyła się I Biesiada Zamkowa przy ruinach zamku w Radzikach Dużych. Uczestnicy imprezy mieli możliwość sprawdzić swoje umiejętności w rodzinnych potyczkach, przeciąganiu liny, czy też wzięcia udziału w rozmaitych konkursach. W programie nie zabrakło także swojskiego jadła i wypieków Kół Gospodyń Wiejskich. Biesiada zakończyła się zabawą taneczną w rytmie muzyki Disco oraz Lat 80' i 90'.

Koncert Chopinowski

14 lipca ruiny zamku w Radzikach Dużych stanowiły coroczną scenografię dla Koncertu Chopinowskiego. Młodzi wykonawcy mieli możliwość pokazania kunsztu wykonywanych utworów w akompaniamencie szumu liści i wiatru, śpiewu ptaków. Koncert " Chopin en Vacances " odbył się w ramach letnich spotkań muzycznych w dworach i krajobrazach ziemi dobrzyńskiej.

Międzynarodowy Wyścig Kolarski o Puchar Wójta Gminy Wąpielsk

To cykliczna impreza, która cieszy się dużą popularnością przyciągając na start ponad 100 zawodników z całej Polski i zagranicy. W naszej Gminie wyścig odbędzie się już po raz trzeci. Atutem wyścigu jest bardzo dobrze zaplanowana trasa oraz liczna grupa kibiców na trasie. W tym roku wydarzenie to odbędzie się 18 sierpnia.

Gminne Święto Rodziny

Rodzina to fundament całej społeczności ludzkiej i jej przyszłości. Z tego względu nieprzerwanie już od 3 lat odbywa się w naszej gminie Święto Rodziny. W tym roku impreza zawitała 2 czerwca w Długiem. Hasłem przewodnim wydarzenia było "Rodzina bez nałogów". O 13:30 odbyła się Msza Święta w intencji rodzin. Zaś w późniejszych godzinach na uczestników czekały liczne konkursy wraz z nagrodami, m.in. szukanie domku z hula-hop, cukierkowa sztafeta, alkogogle, czy też konkurs plastyczny i krzyżówka z rozsypanką słowną. Podczas wydarzenia odbywały się również gminne zawody strażackie. Święto zakończyło się dyskoteką dla dzieci , zaś w dalszej części imprezy zabawą taneczną.

Odbyła się III edycja sprzątania Doliny Drwęcy

Drwęca to jedna z najbardziej urokliwych rzek w naszym kraju. W 1961 roku Drwęca uzyskała status rezerwatu i została objęta na całej długości ochroną, jest najdłuższym rezerwatem ichtiologicznym w Polsce. Drwęca i jej dorzecze objęte jest krajowym programem restytucji ryb wędrownych. Rzeka ze względu na swoje położenie jest ważnym korytarzem ekologicznym o znaczeniu krajowym - jest korytarzem migracyjnym i rozprzestrzeniania się wielu gatunków fauny i flory między Doliną Wisły a Pojezierzem Mazurskim. Dolina rzeki Drwęcy została objęta programem Natura 2000. Od końca lat 90 w Dolinie Drwęcy obserwuje się stopniową dewastację przyrody i wzrost zaśmiecenia stałymi odpadami komunalnymi. Wiele śmieci zalega w strefie przybrzeżnej i na dnie rzeki. Najwięcej zanieczyszczeń kumuluje się w sąsiedztwie osiedli i gospodarstw domowych. Projekt „Drwęca – chrońmy rezerwat" i główna akcja tego projektu: „Wiosenne sprzątanie Doliny Drwęcy" mają na celu:

1.Usunięcie z rzeki i Doliny Drwęcy stałych odpadów komunalnych.
2.Przeciwdziałanie zanieczyszczaniu tego cennego przyrodniczo obszaru.
3.Edukację ekologiczną mieszkańców, młodzieży, wędkarzy, turystów (spływy kajakowe).
W ramach projektu prowadzone są działania:

1.Audyt (luty-kwiecień) zaśmiecenia Doliny Drwęcy w woj. kujawsko-pomorskim.
2.Kwietniowe, społeczne akcje usuwania śmieci z rzeki i Doliny Drwęcy.
3.Majowe akcje usuwania tych zanieczyszczeń, których nie udało usunąć się w kwietniu.
4.Majowe spotkania z władzami samorządowymi gmin i miast (partnerów akcji) w celu zlikwidowania nielegalnych wysypisk na terenie Doliny Drwęcy, źródeł zanieczyszczeń i przeciwdziałanie zjawisku śmiecenia.
5.Współpraca z Regionalnym Zarządem Gospodarki Wodnej i Regionalną Dyrekcją Ochrony Środowiska w Bydgoszczy, a także z lokalnymi organizacjami, które podejmują działania proekologiczne na obszarze Doliny Drwęcy.

Tegoroczne sprzątanie Doliny Drwęcy odbyło się 11 maja (sobota) o godzinie 9:00 w Radzikach Dużych przy budynku dawnego gimnazjum i ruinach zamku. Organizatorem akcji była Fundacja Life Promotion i Gmina Wąpielsk, a partnerem PZW Okręg Toruń. W sprzątaniu udział wzięło prawie 50 osób: dzieci i młodzież z Zespołu Szkolno-Przedszkolnego w Radzikach Dużych, OSP w Radzikach Dużych, OSP Wąpielsk, wypożyczalnia kajaków Ka-Jak CBR, Powiatowa Społeczna Straż Rybacka z Golubia-Dobrzynia, która wspierała wolontariuszy sprzątających Drwęcę z kajaków. Zakończenie odbyło się przy remizie OSP w Radzikach Dużych dla dzieci i młodzieży około godziny 12.00 , a dla osób dorosłych około godziny 13.00. Serdecznie zapraszamy za rok!

Informator Gminy Wąpielsk

Redakcja:
Urząd Gminy w Wąpielsku
Wąpielsk 20,
87-337 Wąpielsk
e-mail:ug@wapielsk.pl

Redaktor Naczelny:
Agnieszka Matyjasik

Wydawca:
Urząd Gminy w Wąpielsku Wąpielsk 20,
87-337 Wąpielsk,

Miejsce i data wydania:
Wąpielsk, lipiec 2019 rok
Druk: MKK Sp.zo.o.
ul. Dworcowa 4, 87-400 Golub-Dobrzyń

Współpraca:
Pracownicy Urzędu Gminy Wąpielsk i gminnych jednostek organizacyjnych

Gmina Wąpielsk Najlepsza!

We wszystkich gminach w Polsce realizowane były w ubiegłym roku projekty unijne z polityki spójności. Jak podaje Główny Urząd Statystyczny w naszym powiecie to właśnie Gmina Wąpielsk wypadła najlepiej i w rankingu zajmuje 1742 miejsce, a wartość dofinansowań wyniosła ponad 7,7 mln zł.

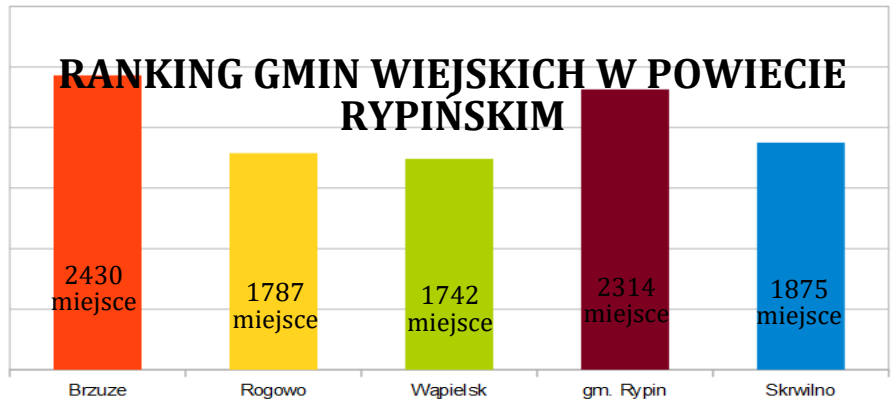

Zagospodarowanie przestrzenne dla Lamkowizny oraz Kupna

Dnia 29 sierpnia 2018 roku Rada Gminy Wąpielsk podjęła 3 uchwały dotyczące przystąpienia do sporządzenia miejscowego planu zagospodarowania przestrzennego. Prace nad realizacją dwóch planów są w trakcie. Uchwała Nr LIX/321/18 w sprawie przystąpienia do sporządzenia miejscowego planu zagospodarowania przestrzennego terenu położonego w obrębie wsi Lamkowizna gmina Wąpielsk obejmuje obszar przedstawiony poniżej.

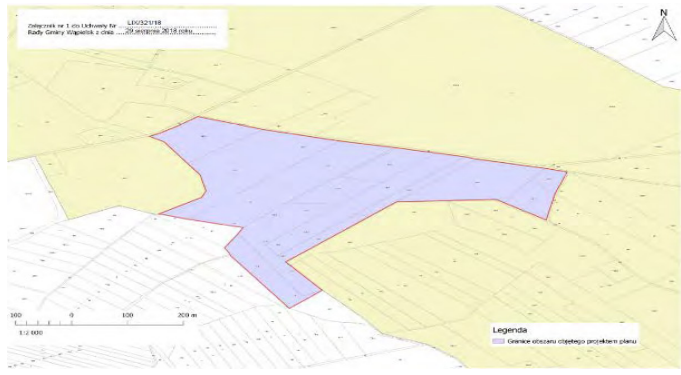

Zakres ten dotyczy 11 działek (pow. 21 ha): 108/1, 109/1, 110, 111/2, 111/3, 118, 121/1, 122/1, 115/1, 162/1, 161/1.

Uchwała Nr LIX/323/18 w sprawie przystąpienia do sporządzenia miejscowego planu zagospodarowania przestrzennego terenu położonego w obrębie wsi Lamkowizna i Kupno (pow. ok. 190 ha) gmina Wąpielsk dotyczy terenu zaznaczonego kolorem zielonym na mapie. Biuro PP Sp. z o.o. z Bydgoszczy, opracowało już wstępny projekt planu, który został przedłożony odpowiednim instytucjom w celu uzyskania opinii bądź uzgodnień. Po dokonaniu zmian wynikających z uzyskanych opinii i dokonanych uzgodnień projekt będzie wyłożony do publicznego wglądu wraz z prognozą oddziaływania na środowisko.

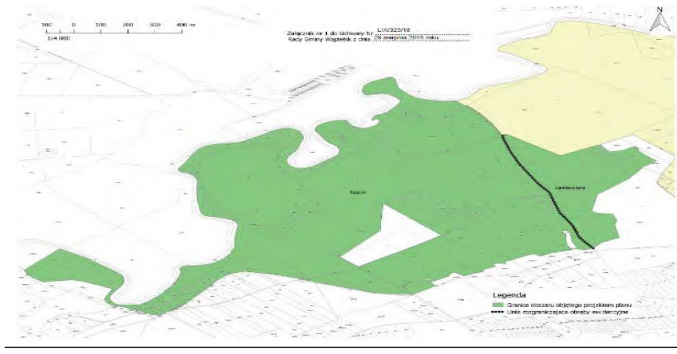

Biuro architektoniczne jest w trakcie opracowywania projektu planu.

Orlik w Wąpielsku od 6 maja

Masz wolne popołudnia?
Lubisz sport i dobrą zabawę??
Zapraszamy wszystkich miłośników
sportu do udziału w codziennych zajęciach
na Orliku we Wąpielsku
Od poniedziałku do piątku w godzinach 16:00-21:00 na
Orliku czeka na Państwa Animator Sportu.